EK-H Dönem içi END 4001 ve END4002 PROJE STAJI Süreçleri

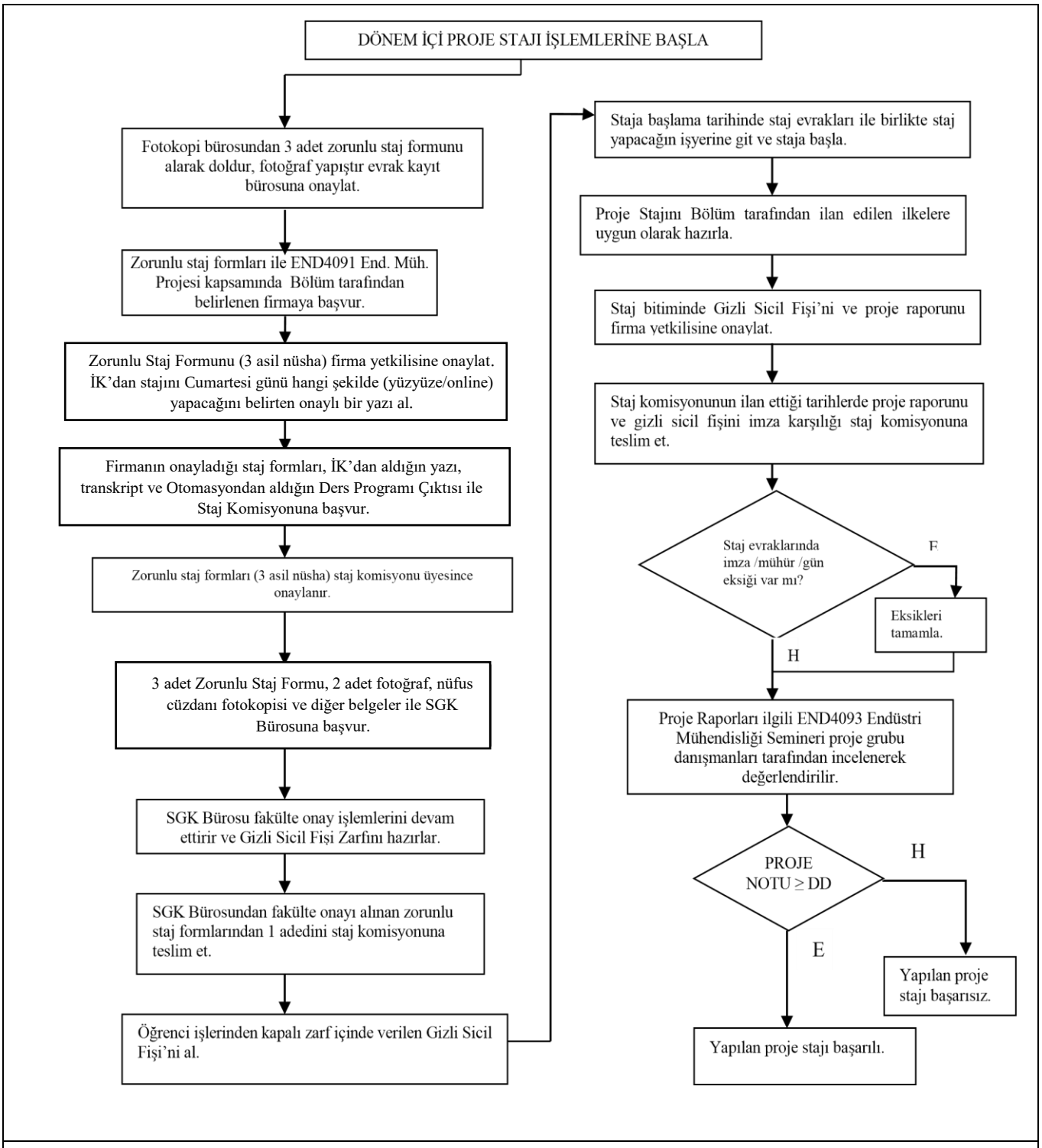

Not: Yukarıdaki süreç Güz ve Bahar dönemi başlarında END4001 PROJE STAJI I ve END4002 PROJE STAJI II için benzer şekilde uygulanır. Proje Stajı notlandırması kuruluş proje koordinatörün de görüşü alınarak END4091 ENDÜSTRİ MÜHENDİSLİĞİ PROJESİ ve END4092 BİTİRME PROJESİ ile birlikte değerlendirilir